

# tempIT GmbH

## IT'S YOUR TIME

Die tempIT GmbH in Leipheim ist zwar ein neues, frisch gegründetes Unternehmen, die Menschen dahinter sind jedoch keine "heurigen Hasen":

Zusammengenommen über 60 Jahre Erfahrung im IT-Bereich und über 35 Jahre Erfahrung im Bereich Zeitwirtschaft stellen sicher, daß unsere Produkte und Dienstleistungen eben **nicht** im Elfenbeinturm für eine irrealer Welt entworfen wurden, sondern dem Kunden echten Nutzen bringen und die Anwender bei ihrer tatsächlichen und tagtäglichen Arbeit unterstützen.

### Zeiterfassung und Betriebsdatenerfassung

**tempit Personalzeit** vereint eine zeitgemäße Benutzeroberfläche (die alle Möglichkeiten von Windows XP nutzt), eine äußerst leistungsfähige SQL-Datenbank (Client/Server) und eine erstaunlich flexible Auswertung in so eleganter Weise, daß diese Software in einer einzigen Anwendung die unterschiedlichsten Anforderungen abdeckt – unabhängig von Branche und Betriebsgröße.

Und das alles, ohne den Anwender mit einer unüberschaubaren Optionswüste zu überfordern. Denn trotz ihrer Funktionsvielfalt bleibt die Anwendung stets intuitiv bedienbar und übersichtlich.

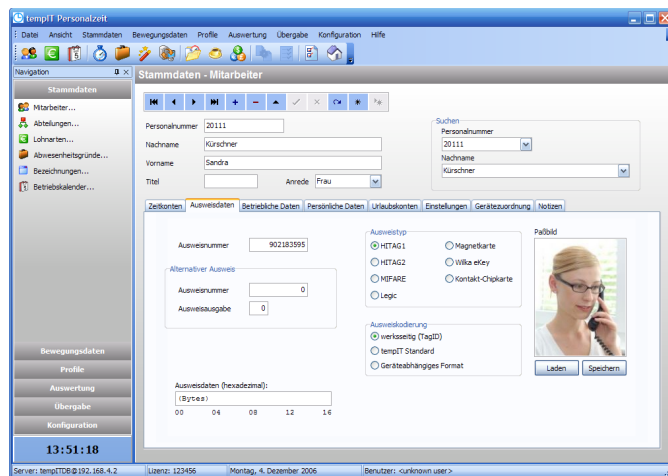

Das Beste daran: tempIT Personalzeit gibt es zu wirklich fairen Preisen, flexibel zugeschnitten auf die individuelle Anforderung und Betriebsgröße, denn tempIT Personalzeit ist in vier verschiedenen Ausbaustufen XS, S, M und L erhältlich und kann mit einem flexiblen Lizenzmodell jederzeit (und verlustfrei) an steigende Anforderungen angepaßt werden.

**tempIT Betriebsdaten** ermöglicht die präzise Erfassung, Kontrolle und Nachkalkulation von Auftrags- und Projektbearbeitungszeiten. Natürlich in perfekter Harmonie mit der Personalzeit. Die beiden Produkte teilen eben nicht nur

die Herkunft, sondern auch einen großen Teil der Datenbestände.

Zu den beiden Softwarepaketen gesellt sich auch noch auf Wunsch der **tempIT Reportdesigner**, mit dem man komfortabel eigene zusätzliche Auswertungen und Berichte entwerfen und live mit den Ergebnistabellen verknüpfen kann. Der tempIT Reportdesigner zeichnet sich im Vergleich zu anderen Produkten vor allem durch seine intuitive Bedienung und seine erstaunliche Verarbeitungsgeschwindigkeit aus.

Die gesamte Produktlinie wurde speziell auf **BüroWARE** abgestimmt. Schnittstellen sind verfügbar zu BüroWARE PPS, Office Planer und zur Lohnbuchhaltung:

mögliche BüroWARE-Anbindungen:

- BüroWARE OfficePlaner basic, medium oder premium
- BüroWARE Warenwirtschaft basic, medium oder premium
- BüroWARE PPS
- BüroWARE Lohn und Gehalt

## Die umfassende Lösung zur Personalzeiterfassung

- benutzerfreundlich und leicht erlernbar
- branchenneutral
- für alle Betriebsgrößen geeignet
- hardwareunabhängig

## Erfassungshardware

(verschiedene Hersteller möglich)



**zum Beispiel:**

### **Datafox PZE Master IV**

Das PZE Master IV Terminal ist geeignet für

- Personalzeiterfassung
- Betriebsdatenerfassung
- Zutrittskontrolle

Besondere Merkmale:

- Großes, gut ablesbares LCD-Display 320x240 Pixel beleuchtet
- Berührungslose Ausweislesung
- Einfache Bedienung
- Formschönes Design & robustes Gehäuse
- Sehr gutes Preis-/Leistungsverhältnis
- Anschließbar über TCP/IP, RS232 oder RS485

## Kontakt

### **tempIT GmbH**

Johann-Martin-Miller-Weg 6  
D-89340 Leipheim  
Deutschland / Germany

**Fon** +49(0)8221 278395

**Fax** +49(0)8221 27015

info@tempit.de

**www.tempit.de**